

Projeto de Engenharia

**LINHA 60kV PE**  
**ZONDAVENTO – LN1149**

## PROJETO DE ENGENHARIA

- Projeto Executivo da Linha Aérea a 60kV PE Zondavento – LN1149
- Cliente: Infinita Energia, S.A.
- Localização: Paredes/ Penafiel
- Valor:
- Data Início / Fim Agosto 2020 / Em curso

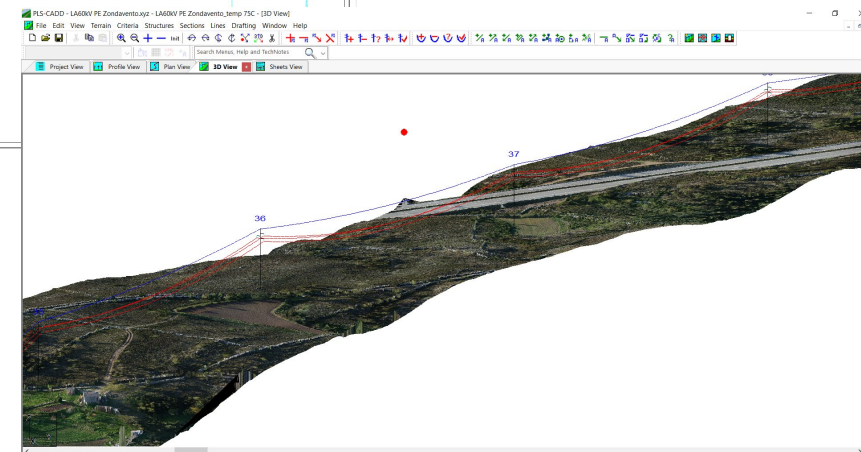
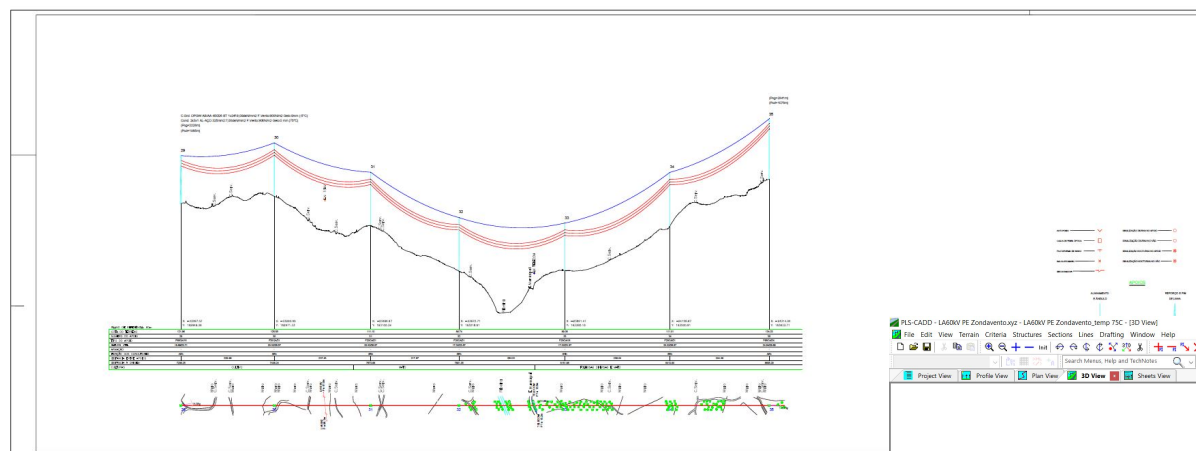

### Características do Projeto

- Tensão 60kV
- Circuito simples
- Aproximadamente 12 Km comprimento
- Ligação entre a Subestação do Parque Eólico Zondavento e a LN1149 Recarei (REN) - Rebordosa
- Levantamento LiDAR
- Levantamento Cadastral
- Modelação em software PLS CADD
- Projeto de Licenciamento, de Execução e Retificativo

